Jahresbericht 2022

1: Management Summary

Aufgrund der beschränkten finanziellen Ressourcen haben wir uns entschieden, den Jahresbericht von Toolpoint als einfachen Bericht zu verfassen.
Das Jahr 2022 war in vielerlei Hinsicht ein Jahr der Weichenstellung. Es war das erste Post CORONA Jahr und Toolpoint hat alle Services inkl. der Strategie überarbeitet und neu definiert. Beide Punkte waren massgebend für die neue Ausrichtung von Toolpoint. Wir möchten mit der neuen Strategie vermehrt die Nutzer*innen der gesamten Laborautomatisierung IVD und Analytics Branche ansprechen und damit für unsere Kernmitglieder noch zusätzlichen Mehrwert schaffen. Mittels Partnerschaft mit dem Schweizerischen Verband der Biotechnologie Branche und Swiss BIOTECHNET kann Toolpoint ab dem Jahr 2023 das Chapter «SBA Labautomation, IVD and Analytics» leiten. Wir können damit die gesamte Biotechbranche ansprechen und gemeinsame Themen identifizieren, welche breiter angegangen werden können. Zudem hat Toolpoint mit diesen Partnerschaften die Möglichkeit, in der gesamten Schweiz alle Unternehmungen anzusprechen, welche im Bereich Laborautomation, IVD und Analytics tätig sind. Wir erhoffen uns damit eine Erweiterung des Mitgliederbestandes.

2: Events 2022

Im Jahr 2022 hat Toolpoint verschiedene Events patroniert, selbst organisiert und durchgeführt.
Durch die Post CORONA Situation konzentrierten sich viele Veranstaltungen auf den Zeitraum Frühling bis Herbst. Trotz dieser starken Konkurrenz Situation konnten alle Veranstaltungen eine grosse Teilnehmerzahl vermelden.

- Future Labs Live vom 7. und 8. Juni 2022
  Bis zu diesem Event war dieser Event jeweils eine Video-Veranstaltung. Zum ersten Mal konnten die Teilnehmer*innen physisch in Basel anwesend sein. Toolpoint ist Partner dieser Veranstaltung. Kurzfristig entschied sich der Veranstalter, die Teilnahmegebühr zu streichen. Dies hatte zur Folge, dass die Teilnehmer*innen, welche die Tickets mit dem Toolpoint Partnerschafts-Discount bereits bezahlt hatten, ihre Gebühr zurückfordern mussten. Mit der Hilfe von Toolpoint konnte die Rückzahlung organisiert werden. Leider dauerte dieser Prozess sehr lange, so dass wir uns entschieden, für das Jahr 2023 unsere Partnerschaft mit dem Organisator zu sistieren. Erst im Frühjahr 2023 konnten alle Probleme gelöst werden. Damit kann Toolpoint für das Jahr 2024 die Partnerschaft weiterführen.

- Generalversammlung 2022 vom 30. Juni 2022
  An der Toolpoint Generalversammlung konnten wir Simon Elsener als zusätzliches Mitglied in den Vorstand wählen. Er deckt mit seinem aktuellen Tätigkeitsfeld den Bereich Soziales, regionale Entwicklung und Zusammenarbeit mit der öffentlichen Verwaltung ab. Die Zusammenarbeit mit ihm begann in der Strategiegruppe, welche gebildet wurde, um die Service von Toolpoint und die strategische Ausrichtung zu hinterfragen. Die Resultate der Strategiegruppe wurden an der Generalversammlung präsentiert. Mehr dazu folgt im Thema Toolpoint Strategie.
  An der GV konnten wir die zwei Neumitglieder accroma labtec Ltd. und Elemental Machines aufgenommen werden. Weil die Firma Elemental Machines den Mitgliederbeitrag für das Jahr 2022 nicht bezahlt hatte, wurde dieses Mitglied im gleichen Jahr wieder ausgeschlossen.

- Symposium on Lab Automation **FH Ost, Rapperswil vom 23. August 2022**
  Toolpoint war der Initiator dieser Veranstaltung und hilft der FH Ost bei der Entwicklung des Programms und der Moderation. Zusätzlich hat Toolpoint das Patronat zur Subveranstaltung Symposium on Labautomation und verleiht an dem Anlass den Lab Sciences Award für die besten Bachelorarbeiten im Bereich Labautomation, Biologie und Medtech.
  Die Veranstaltung hat sich in den letzten 12 Jahren stetig weiterentwickelt und läuft unter dem Gesamt Begriff SWISS AUTOMATION. Hierzu bedanken wir uns beim Institut für Laborautomation der FH Ost in Rapperswil und ganz speziell bei Prof. Agathe Koller und ihrem Team.

- Lab.Vision 2022 **vom 26 und 27. September 2022 bei Roche in Basel**
  Die Lab.Vision ist ein Event, der vom deutschen Verband der Labortechnik SPECTARIS entwickelt und seit vielen Jahren durchgeführt wird. Toolpoint hat seit dem Jahr 2015 eine Partnerschaft mit SPECTARIS, welche sich auf diesen Event konzentriert. Seitdem werden die Lab.Vision Veranstaltungen immer abwechslungsweise in einer Pharmaindustrie in Deutschland und in der Schweiz durchgeführt. Ursprünglich wollten wir die Lab.Vision bei Roche im Frühjahr 2021 durchführen. CORONA hat dafür gesorgt, dass wir diese Veranstaltung insgesamt drei Mal verschieben mussten.
  Mit viel Aufwand und Geduld hat das Organisationsteam (SPECTARIS/Toolpoint/Roche) die Veranstaltung organisiert: Was dabei herauskam war ein Zwei-Tages Event mit mehr als 200 Teilnehmer- und vielen Aussteller*innen. Das Thema war „Digitale Transformation im Labor“, wir konnten durch Vorträge, Breake Out-Sessions und Rundgänge in den neu gebauten Labors bei Roche in Basel viele wertvolle Informationen erhalten, wie das Labor der Zukunft aussehen sollte.

3: Toolpoint Fachgruppen

- **CTO Roundtables**
  Der CTO Roundtable ist eine Experten Veranstaltung und dient dem Austausch der CTOs und dem Blick auf zukünftige Trends, Technologien und Methoden. Im Jahr 2022 fanden zwei Roundtables statt.
- **Fachkreis IP**
  Der Fachkreis IP traf sich im Jahr 2022 zwei Mal.
- **Fachkreis HR**
  Der Fachkreis HR führte im Jahr 2022 eine Lohnumfrage durch.
- **Fachkreis QA/RA**
  Dieser Fachkreis führte im letzten Jahr keinen Roundtable durch.

4: Toolpoint Strategie

Die adhoc gebildete Strategie Gruppe bestand aus den Personen Joachim Strobel, Alex Studer, Simon Elsener, Konstantin Lutze und Hans Noser. Die Gruppe traf sich zu fünf Meetings, an der Generalversammlung vom 30. Juni 2022 wurden die Resultate präsentiert.
An der Generalversammlung beschlossen wir, dass im Vorfeld der letztjährigen Top of Toolpoint Veranstaltung ein C-Level Workshop mit den Mitgliedern und wichtigen Personen aus der Branche durchgeführt werden soll. Leider mussten wir sowohl den Workshop wie auch Top of Toolpoint absagen. Grund: Kurzfristige Absagen wichtiger Teilnehmer*innen, welche grössere GL-Meetings organisiert hatten. Die damalige ausserordentliche Situation (CORONA und Inflation) erforderten schnellstmögliche Massnahmen und Entscheidungen.

Der Vorstand entschied, die Gespräche mit dem Kanton Zürich zu führen und mit der Swiss Biotech Association (SBA) Kontakt aufzunehmen, um Zusammenarbeitsmodelle zu besprechen.
Dem Kanton Zürich stellten wir ein Projekt zur Förderung der Kollaboration von KMUs vor mit dem Ziel, den Kanton Zürich von Platz 146 in die Top 40 zu bewegen. Toolpoint hätte den Kanton Zürich in dieser Sache unterstützen können, denn die Labortechnik Branche, welche jedes Jahr überdurchschnittlich wächst, benötigt dringend weitere Ressourcen, um zu wachsen. So gesehen, wäre das Projekt hoch synergetisch gewesen. In den Vorgesprächen mit dem Amt für Wirtschaft und Arbeit machte man Toolpoint keine Hoffnung, dass sich der Kanton ZH an den Kosten beteiligen wird. Man empfahl dem Vorstand von Toolpoint, sich an Innosuisse zu wenden. Da Innosuisse nur disruptive Projekte fördert, haben wir diese Initiative abgebrochen.
Die Gespräche mit der SBA waren weit erfolgreicher. Wir einigten uns darauf, dass Toolpoint zusammen mit dem Swiss Biotechnet das SBA Chapter «Labautomation, IVD und Analytics» aufbaut. Über diese Plattform können wir Unternehmungen, welche entweder als Anwender oder als Entwickler oder als Lieferant in die Labortechnik Branche tätig sind, ansprechen und zu einer Mitgliedschaft bei Toolpoint motivieren. Zudem können wir die Labortechnik Branche innerhalb der SBA noch besser sichtbarmachen und grössere Projekte über diese Plattform lancieren.
Am Swiss Biotech Day vom 25. April 2023 wurde das Chapter präsentiert. Ca. 100 Teilnehmer*innen sahen die Präsentation. Mit sechs Pitches von Start-ups aus der Labortechnik Branche sowie einem Panel wurde darüber diskutiert, wie aus der Schweiz das Labor der Zukunft entwickelt werden kann.
Weltweit gibt es nur zwei Regionen, welche im Bereich Laborautomation gleich erfolgreich sind. Das sind die

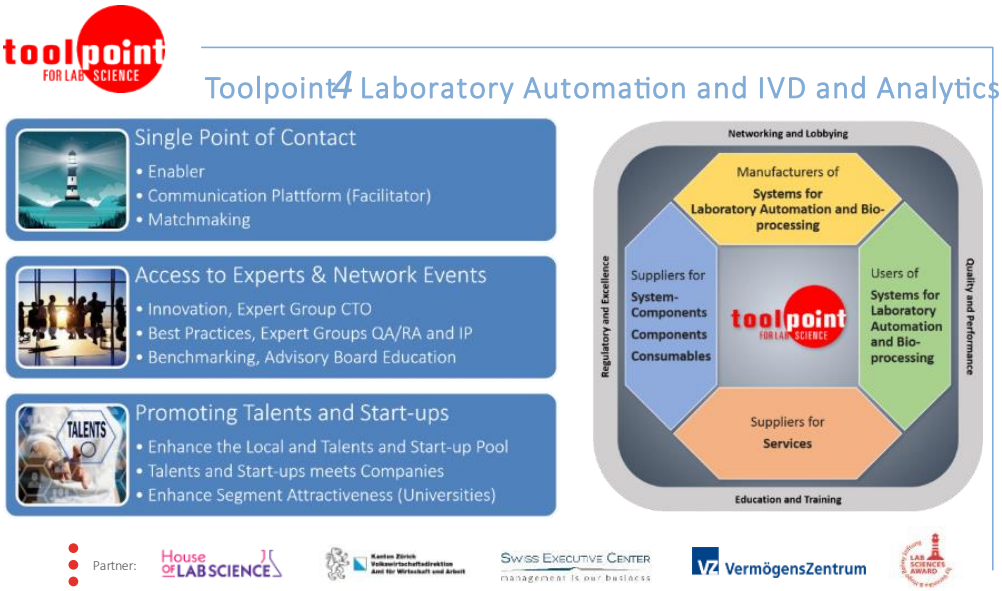

Boston Region in den USA und die Schweiz.
Die Laborautomatisierungsbranche in der Schweiz ist sehr erfolgreich. Viele Weltmarkt Führer haben entweder ihr Headoffice in der Schweiz oder betreiben hier grosse Standorte. Die ausgezeichneten Zuliefer-Services, das hochwertige Ausbildungssystem, die Innovationskraft und die kurzen Wege zu den grossen Labor Betreiber sind wichtige Gründe für diesen Erfolg. Toolpoint als Netzwerk vernetzt die gesamte Community dies gibt einen grossen Nutzen für die Wirtschaft und die Volkswirtschaft.

5: Toolpoint wird 20-jährig

2003 hatte man in Hombrechtikon das Ziel die Abwanderung der verschiedenen Elektronik Firmen durch Unternehmungen, welche im Bereich Liquidhandling tätig sind, zu ersetzen. Der Cluster Toolpoint war geboren und schon bald wurde die Region Zürichsee das «Pipetting-Valley» genannt.
Mit Peter Schleiffer war ein Gründer am Werk der es verstand, die Unternehmungen in der Region zum Mittmachen zu motivieren.
In den zwanzig Jahren wurde im Cluster immer unternehmerisch gedacht und viel Fronarbeit geleistet. Mit dem Kredo «think global, act local» fanden wir den richtigen Ansatz, um für die Toolpoint Mitglieder Mehrwert zu schaffen.
Wir sind sehr stolz darauf, dass wir zu einer Branche gehören, die es aus der Schweiz heraus an die Spitze des Weltmarktes gebracht hat. Es lohnt sich, an dieser Erfolgsgeschichte weiterzuarbeiten.
Am 21. Juni 2023 dürfen wir das 20 jährige Jubiläum feiern und zu Beginn des Jahres konnten wir Toolpoint 2.0 lancieren. Es geht weiter!

6: Wechsel in der Leitung von Toolpoint

Auf die Generalversammlung vom 21. Juni 2023 wird Christian Walter die Nachfolge von Hans Noser antreten.
In seiner Amtszeit hat Hans Noser verschiedene Initiativen gestartet, welche heute als gut positionierte Events oder Institutionen etabliert sind.
Hier ein paar Beispiele:

- Initiative zum Aufbau des Symposium for Labautomation an der FH Ost (Zusammen mit Dr. Agathe Koller)
- Projekt SiLA und Überführung in eine unabhängige Organisation (Zusammen mit Peter Schleiffer)
- Lab Sciences Award für die beste Bachelorarbeit in der Labortechnik und Biotechnik (Zusammen mit der «Veronika und Hugo Bohny Stiftung»)
- Zusammenarbeit zwischen Toolpoint und SPECTARIS mit der Veranstaltung Lab.Vision
- Top of Toolpoint
- Gründung der House of Lab Science AG (Privatinvestition zusammen mit mehreren Investoren)
- Aufbau der Weiterbildung CAS-Projektmanagement für die Laborautomation IVD und Analytics innerhalb der Lab Science Academy (Zusammen mit House of Lab Science AG und der FH Kalaidos)
- Gründung des Life Science Business Network Zurich (Zusammen mit Mario Jenni und dem AWA)
- Gründung des CTO Roundtables (Zusammen mit CSEM)
- Aufbau des Precision Liquidhandling Workshops (Zusammen mit CSEM)
- Future Labs Live (zusammen mit Terrapin und weiteren Netzwerken)
- Zusammenarbeit mit der Swiss Biotech Association

Winterthur, 7. Juni 2023

Hans Noser
Managing Director Toolpoint